



Observatori del Mercat de Treball del Baix Penedès (OMT)

DESEMBRE 2024

TREBALL A LES COMARQUES

Aquesta acció està subvencionada pel Servei Públic d'Ocupació de Catalunya en el marc dels Programes de suport al desenvolupament local



BAIX PENEDEÈS

EVOLUCIÓ TAXA D'ATUR MENSUAL - DESEMBRE 2023 - 2024

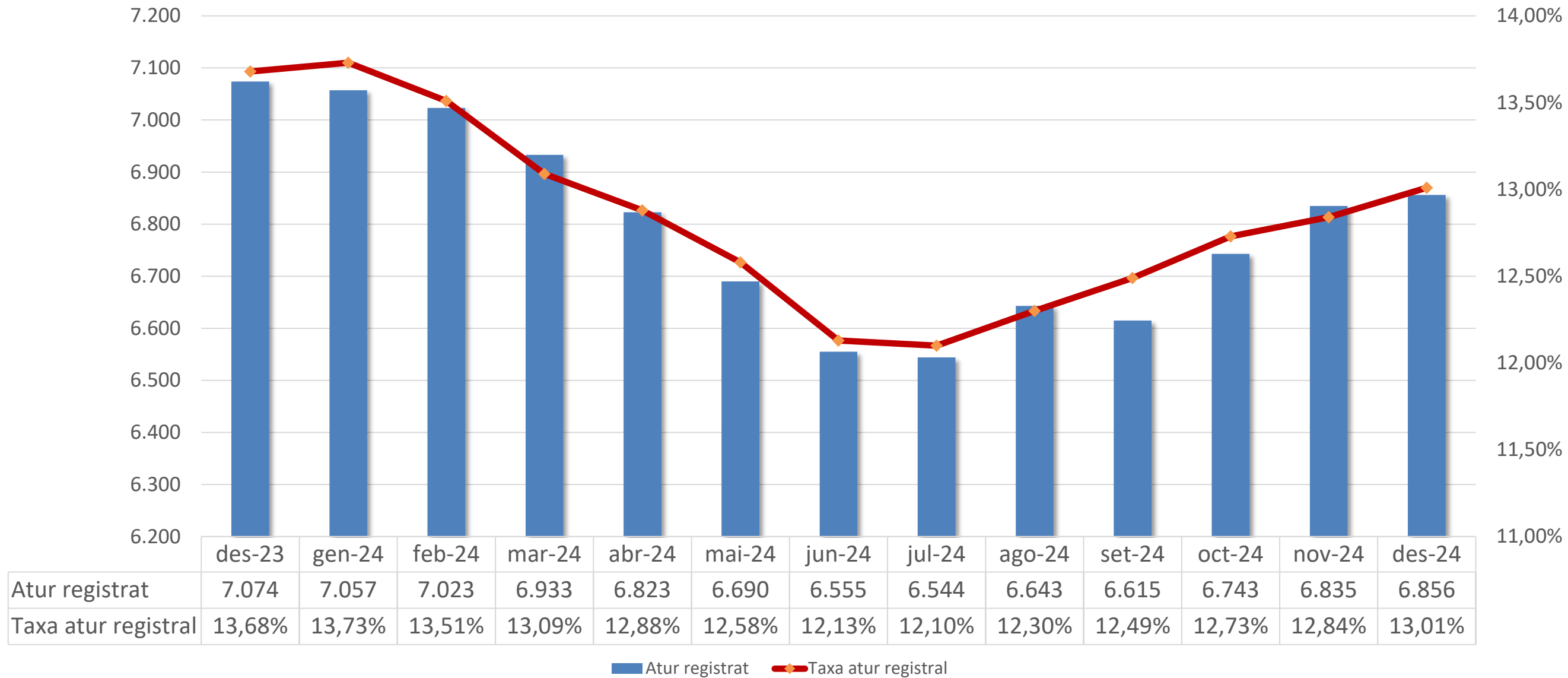

Observatori del Treball i Model Productiu. Gencat

BAIX PENEDEÈS
TAXA D'ATUR PER MUNICIPI - DESEMBRE 2024
6.856 persones - 13,01%

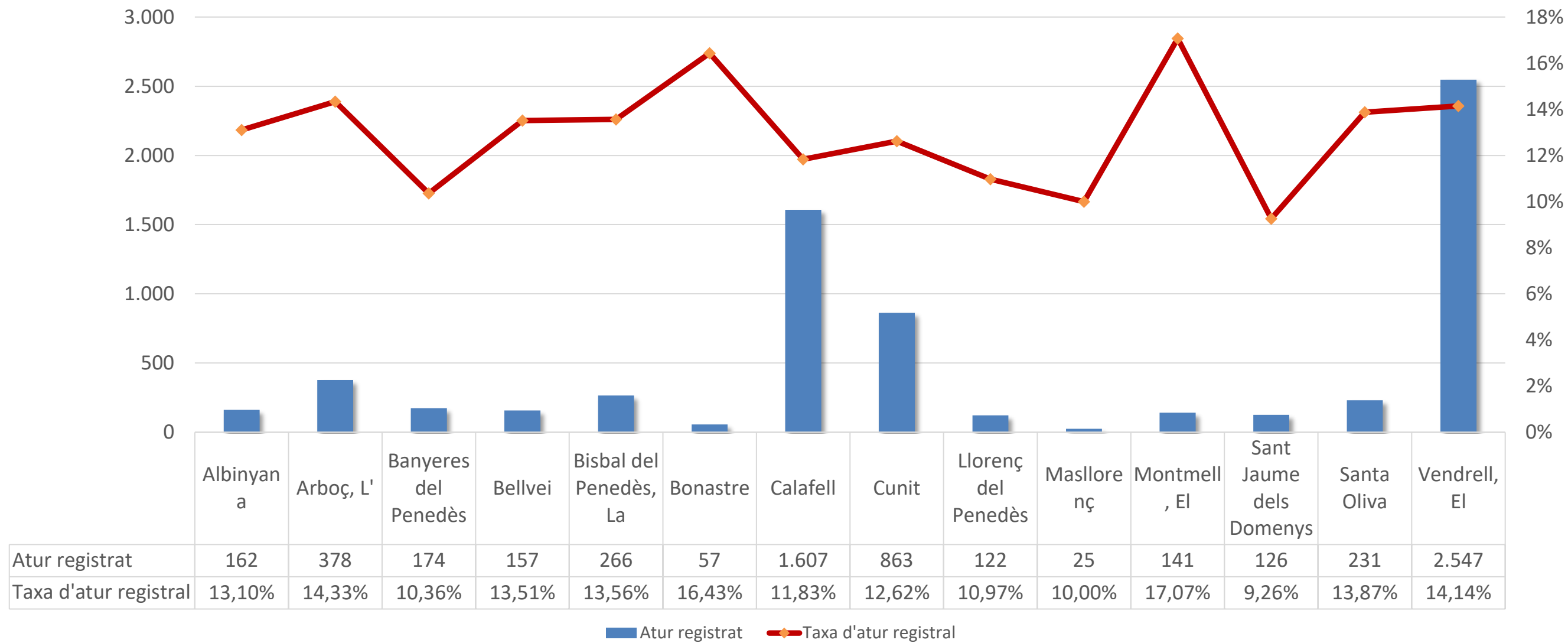

Observatori del Treball i Model Productiu. Gencat

BAIX PENEDE'S

ATUR PER SEXE I EDAT - DESEMBRE 2024

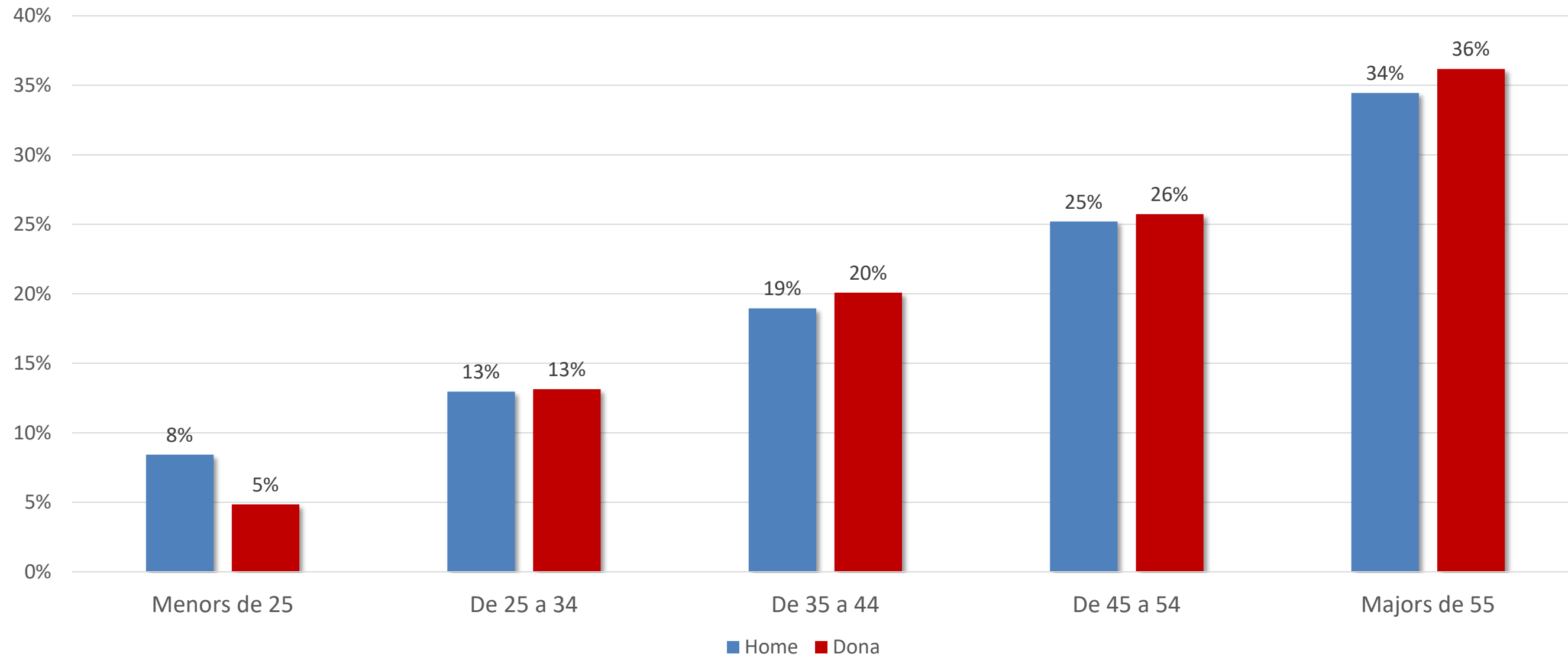

Observatori del Treball i Model Productiu. Gencat

BAIX PENEDÈS

ATUR PER EDAT - DESEMBRE 2024

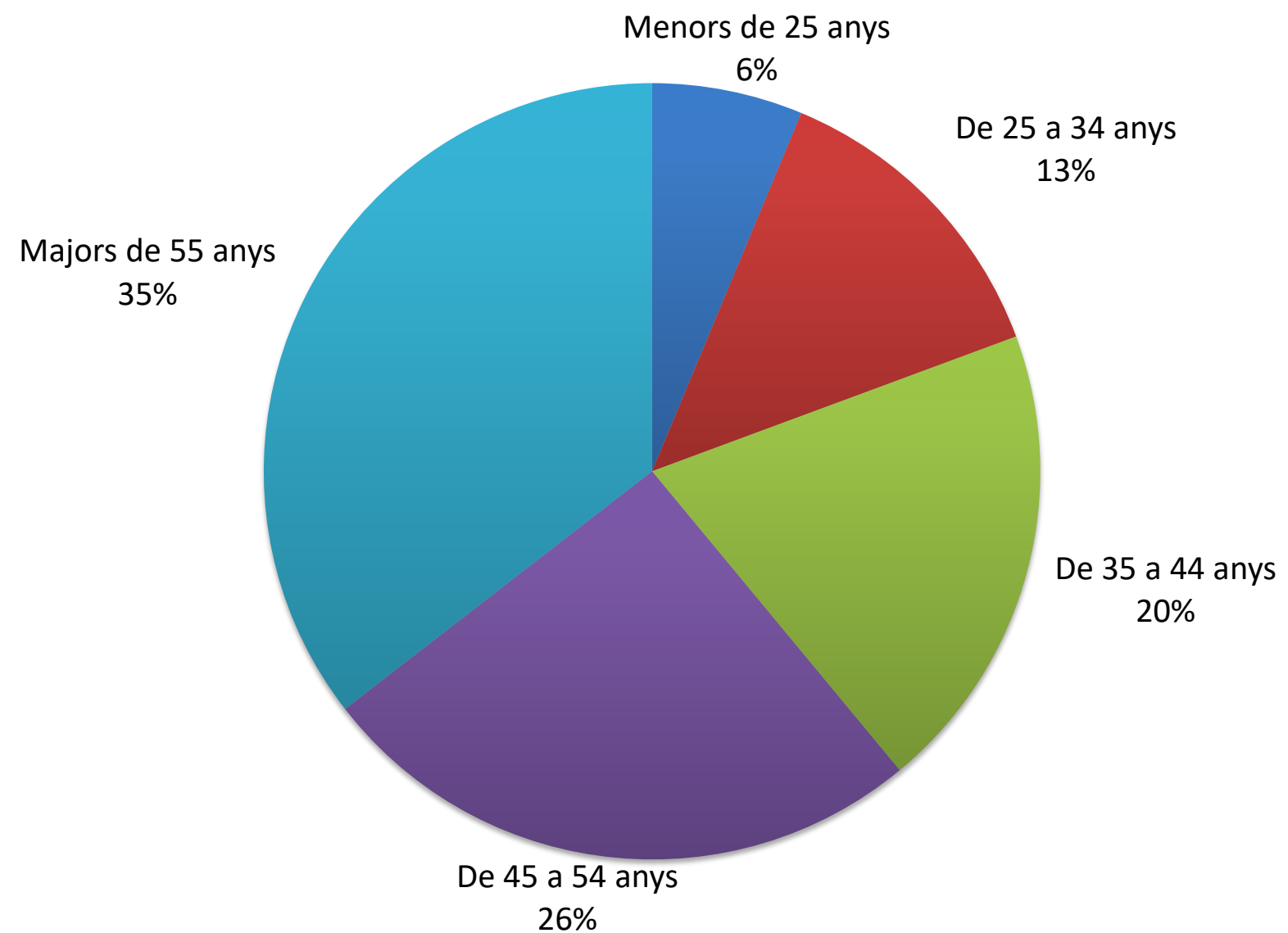

Observatori del Treball i Model Productiu. Gencat

TAXA D'ATUR AL BAIX PENEDÈS

La taxa d'atur comarcal a 31 de desembre és del 13,01%. 6.856 persones aturades. 21 persones aturades més que al mes de novembre (gràfica 1 i 2), però 218 persones menys que l'any passat (-3,08% interanual).

Per poblacions (gràfica 1) veiem que la taxa més elevada correspon al municipi del Montmell amb un 17,07%. I el municipi amb la taxa d'atur més baixa és Sant Jaume dels Domenys amb el 9,26%.

En el global de la comarca (gràfica 3), la taxa d'atur més gran es concentra a la franja de majors de 55 anys amb un 35,49%.

Les dones continuen liderant l'atur per franges d'edat des dels 35 anys fins a l'edat de jubilació.

Per sexes, veiem com la millora de l'ocupació perjudica el col·lectiu femení que representa el 60,1% de l'atur total enfront del 39,9% masculí (gràfica 4).

BAIX PENEDES

DURADA EN MESOS DELS CONTRACTES - DESEMBRE 2024

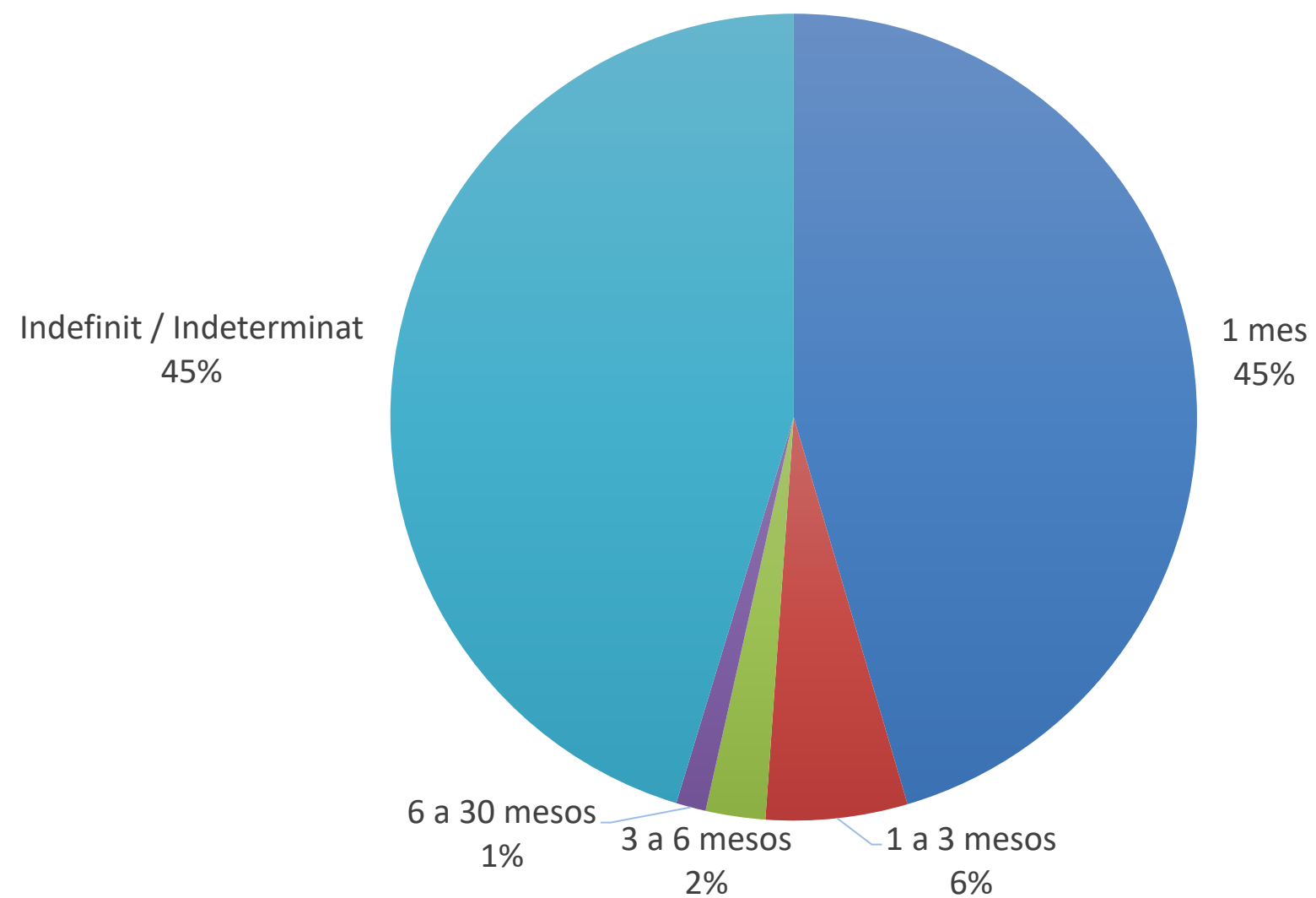

Observatori del Treball i Model Productiu. Gencat

BAIX PENEDEÈS

CONTRACTACIONS PER SECCIÓ D'ACTIVITAT - DESEMBRE 2024

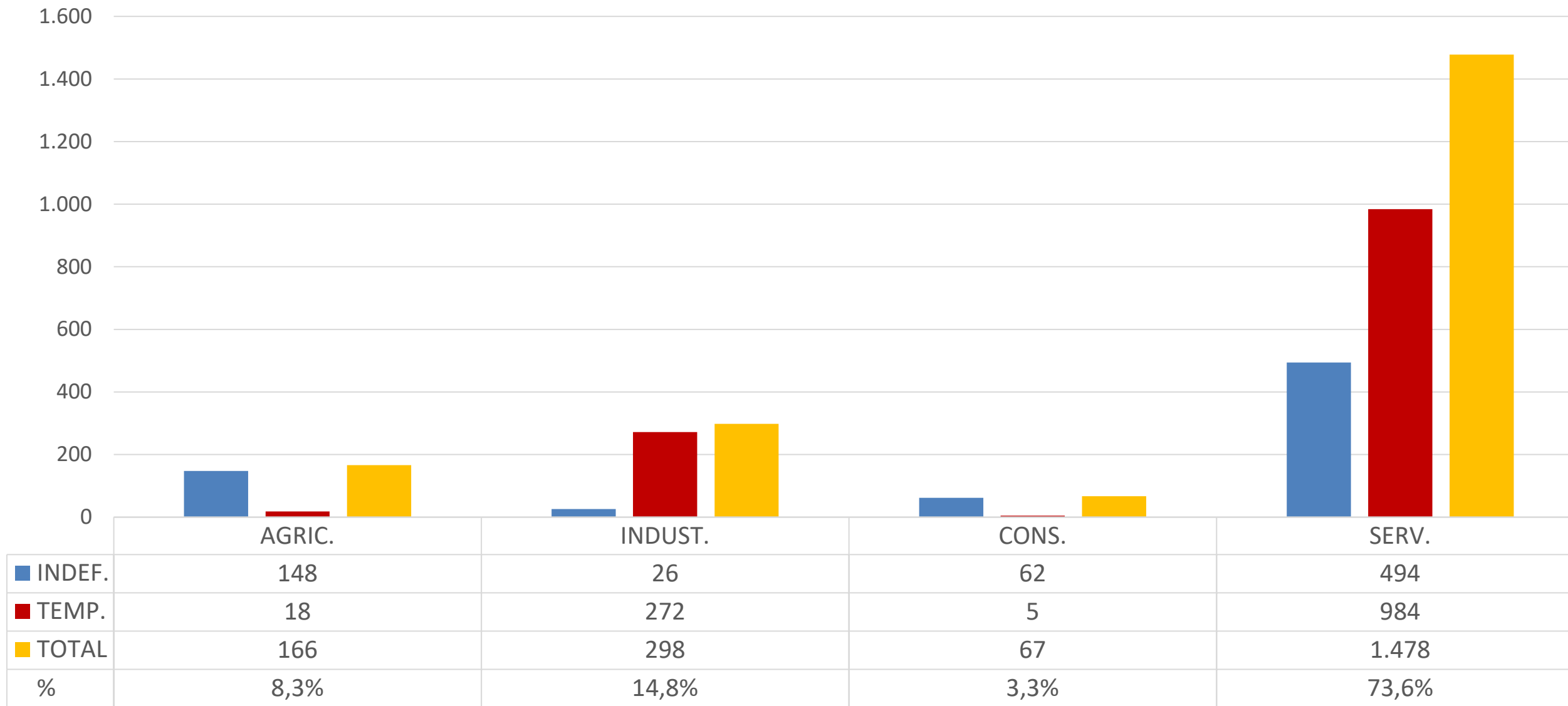

Observatori del Treball i Model Productiu. Gencat

BAIX PENEDES

CONTRACTACIONS PER SECTOR I MUNICIPIS - DESEMBRE 2024

DESEMBRE 2024					
Municipi	Agricultura	Indústria	Construcció	Serveis	Total
Albinyana	0	0	2	4	6
Arboç	0	23	0	38	61
Banyeres	1	9	2	8	20
Bellvei	0	0	0	19	19
Bisbal	1	20	3	219	243
Bonastre	0	0	0	2	2
Calafell	0	3	22	218	243
Cunit	0	3	16	65	84
Llorenç	0	91	1	18	110
Masllorenç	2	0	0	0	2
Montmell	0	0	0	4	4
Sant Jaume	1	3	0	9	13
Santa Oliva	0	37	3	238	278
Vendrell	160	109	20	635	924
Total	165	298	69	1.477	2.009

DESEMBRE 2023					
Municipi	Agricultura	Indústria	Construcció	Serveis	Total
Albinyana	1	0	0	7	8
Arboç	0	25	0	34	59
Banyeres	1	7	4	8	20
Bellvei	0	3	1	42	46
Bisbal	4	9	1	187	201
Bonastre	1	0	0	0	1
Calafell	0	1	8	130	139
Cunit	0	1	5	68	74
Llorenç	1	104	0	12	117
Masllorenç	0	1	0	1	2
Montmell	2	0	0	0	2
Sant Jaume	1	8	0	9	18
Santa Oliva	1	8	1	249	259
Vendrell	306	62	17	402	787
Total	318	229	37	1.149	1.733

Increment del 15,9%

Observatori del Treball i Model Productiu. Gencat

CONTRACTACIONS AL BAIX PENEDÈS

La contractació indefinida es consolida com la modalitat més comuna durant aquests últims mesos (reforma laboral RDL 32/2021 de 28 de desembre).

Resulta preocupant la durada contractual més destacada al desembre, contractes de menys d'1 mes, amb un 45,4% del total - campanya Nadal (gràfica 5), al setembre eren el 39,1% (ETT / estiu).

La Campanya de Nadal ha influït sobretot en la temporalitat dels contractes en el sector d'activitat industrial amb un 91,2% i, el sector serveis amb el 66,6% (gràfica 6).

Aquest mes de desembre s'ha realitzat un total de 2.009 contractes, 276 més que el desembre de 2023 (+ 15,9%).

El sector serveis torna a ser el sector que més contracta amb el 73,6% seguit per la indústria amb el 14,8% (gràfica 6).

Encara el 63,7% dels contractes són temporals respecte al 36,3% indefinits.

“2021 (pandèmia i sense reforma) 90,1% temporals i 9,9% indefinits”.

BAIX PENEDES

AFILIACIONS A LA SEGURETAT SOCIAL PER SECTOR D'ACTIVITAT - DESEMBRE 2024

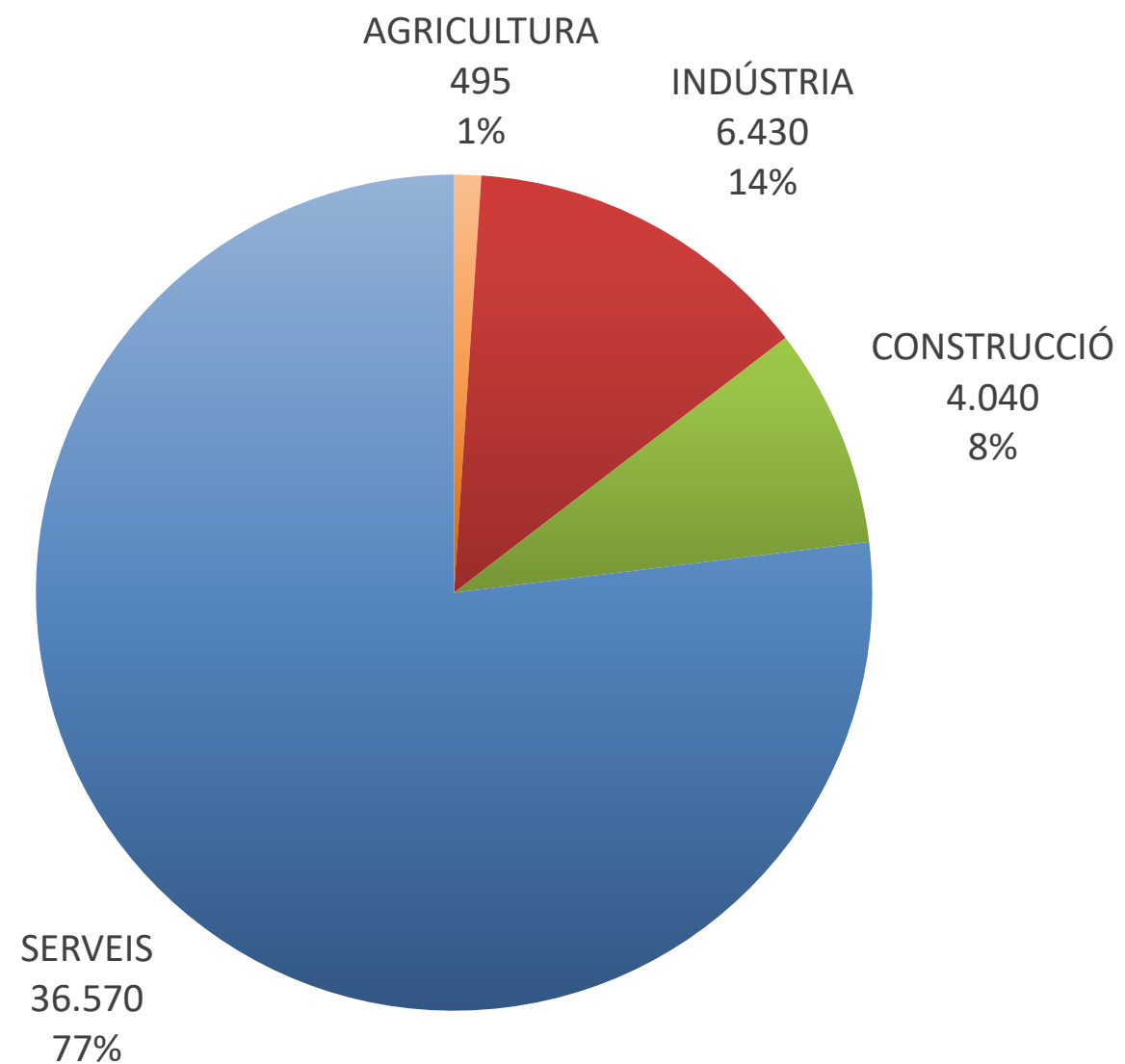

Observatori del Treball i Model Productiu. Gencat

AFILIACIONS AL BAIX PENEDÈS

Respecte a les afiliacions el passat mes de desembre hem tancat l'any amb 47.535 afiliacions un 2,85% més que el mes de desembre de 2023 (+1.320).

Durant els mesos de juny i juliol s'ha superat la barrera dels 49.000 afiliats, xifra fins ara mai assolida al Baix Penedès.

RESUM

OBSERVATORI DEL MERCAT DE TREBALL DEL BAIX Penedès

Desembre de 2024 finalitza amb 6.856 persones aturades, la xifra més baixa des de l'any 2008. La taxa d'atur al Baix Penedès és del 13,01%, una reducció de 0,67% respecte a l'any 2023.

La diferència respecte a la mitjana de Catalunya continua reduint-se des de l'any 2021. De 5,77 punts de diferència als 4,2 d'enguany.

L'atur al sector serveis ha assolit nivells de similars als de l'any 2009.

L'atur femení assoleix el nivell més baix en 15 anys (4.118). El percentatge d'atur juvenil ha passat del 40,35% (3.939) al 19,35% (1.327) a finals de 2024.

Rècord d'afiliacions a la Seguretat Social. Per primera vegada, se superen les 49.000 afiliacions i el 2024 tanca amb un increment anual del 2,85% (+1.320 afiliacions).

RESUM

OBSERVATORI DEL MERCAT DE TREBALL DEL BAIX Penedès

El nombre de contractes indefinits s'incrementa des de la darrera reforma laboral:

L'any 2024 finalitza amb 25.626 nous contractes, el 41,6% (10.671) dels quals són indefinits, lluny de les 2.362 contractacions indefinides realitzades durant l'any 2015 que van representar el 9,73% del total de contractacions anuals.

Durant el mes de desembre de 2024 s'ha arribat al 45,3% de contractacions indefinides.

La població del Baix Penedès ha crescut un 103% des de l'any 2000. Passant de 56.843 persones empadronades a 115.701 l'any 2023. Això converteix el Baix Penedès en la segona comarca amb major creixement de Catalunya, una condició que dificulta la reducció de la taxa d'atur.